6. Glück, Glück zum neuen Jahr.
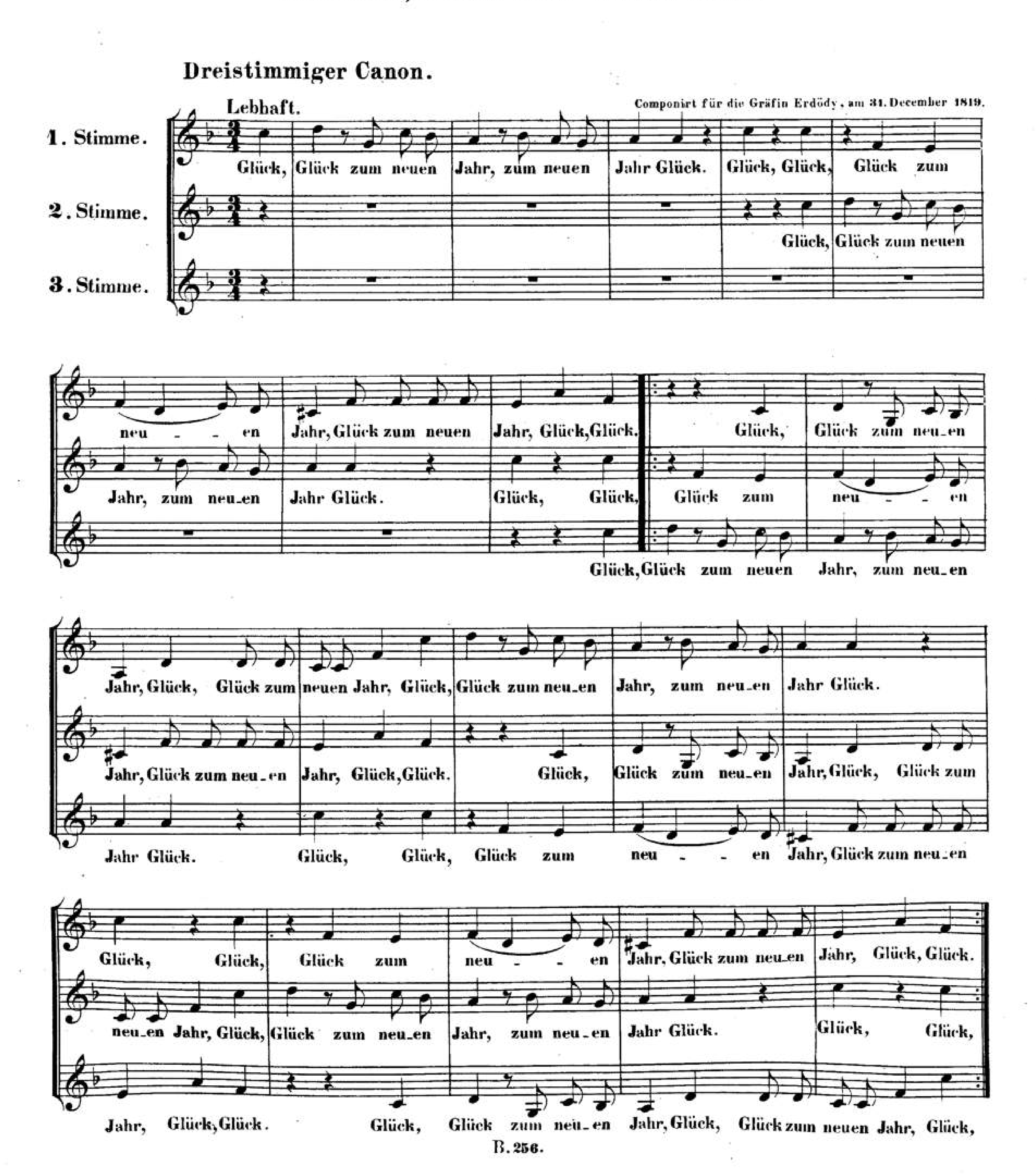
Dreistimmiger Canon.

